広報 大鶴

編集・発行
日田市大鶴公民館
大鶴本町870
電話 28－2846
FAX 28－2122
館長 森山 道徳
主事 伊藤 正昭

紙面のイラストについて
イラスト著作権
がくげい

BRT 大鶴駅を飾るひまわりプランター

大鶴地区(名本～竹本)を走る BRT ひこぼしライン

鶴城町	上宮町	鶴河内町	大鶴本町	大肥町	大肥本町	大鶴町	大鶴地区	町名	大鶴地区人口統計
72(−1)	74(0)	172(−1)	214(+1)	156(0)	170(0)	291(−1)	1,149(−2)	人口	
36(−1)	32(0)	73(0)	99(0)	77(0)	70(0)	120(+2)	507(+1)	世帯	

※データは日田市 HP より令和5年8月31日現在 (　)は前月比

大鶴振興協議会より お知らせ

『大鶴ふるさと祭』が下記の日程で開催されます。

記

日時 令和５年１１月５日(日)
午前９時３０分～

場所 静修館（大鶴公民館）
野外広場並びに集会室

ステージイベント他会場での出店並び会場への巡回バスが運行されます。
詳細は 10/15 のチラシをご覧ください。

皆さんの参加をお待ちしてます。

大明チャレンジ教室第４講 川の調査隊「水生生物調査」

９月９日(土)大明チャレンジ教室「水生生物調査」を大鶴本町諸筋の守田橋付近(鶴河内川)で行いました。まずは川の水の水質等の調査をしました。水の透明度、パッチテスト(PH・COD)では川の水は透き通り、アルカリ性で水質的には汚れていない川という事がわかりました。

続いて川に入り生き物を採取して川の汚れを調べました。川には多くの生き物が生息していました。採取した生き物を調べるとサワガニ・ヒラタカゲロウ・ヘビトンボなどきれいな水に生息する生き物が多く見る事が出来ました。

今回の調査で鶴河内川はきれいな川という事が分かりました。近年２度の大きな災害があり、鶴河内川の様子も変わりましたが、このきれいな水や環境を後世まで残していきましょう。

令和5年度成人セミナー開催
『災害多発時代をどう生きるか』

大鶴公民館成人学習事業「成人セミナー」が8月29日(火)午後7時～大明小中学校ランチルームに於いて、講師に大分大学減災・復興デザイン教育研究センター 鶴成悦久センター長をお招きし、演題に『災害多発時代をどう生きるか！』が開催されました。【坂本照夫先生(大肥町在住)も同席】

『ハザードマップは読み解くもの』

ハザードマップは、自然災害による被害の軽減や防災対策で使用する目的で、「被災想定区域や避難場所・避難経路等を示した地図」。地図の中には等高線があり土地の高低が分かる様になっている。地図は見るのではなく読み解くもので、読み解くためもう一度、色んな事を思い出しながらハザードマップを読み取って理解しておく必要があるそうです。

上部のQRコードから大鶴地区のハザードマップが見れます

『災害リスクを考える』

大鶴地区を下の写真から考えると夜明から北に向かうと上流部に行けば行くほど土砂災害が多く谷が狭くなっている。茶色い所が崖崩れ、そして黄色の所が土石流危険個所となっている。また、「西山断層」と呼ばれる断層が近くを通っている。この断層は過去に地震が発生した記録は無いが、マグネチュード7.3～8.2の地震を引きおこす可能性もある。この地区の一つのリスクと考え、土砂災害と合わせて地震が起きる可能性を頭の中に入れておく必要があるそうです。また、「我が家の約束事」として①いつ避難するか②どこに避難するか③誰に声をかけて避難するか④緊急連先を2つ。この「4つの約束事」を1枚の紙に書いて皆で覚えておく事が必要だそうです。

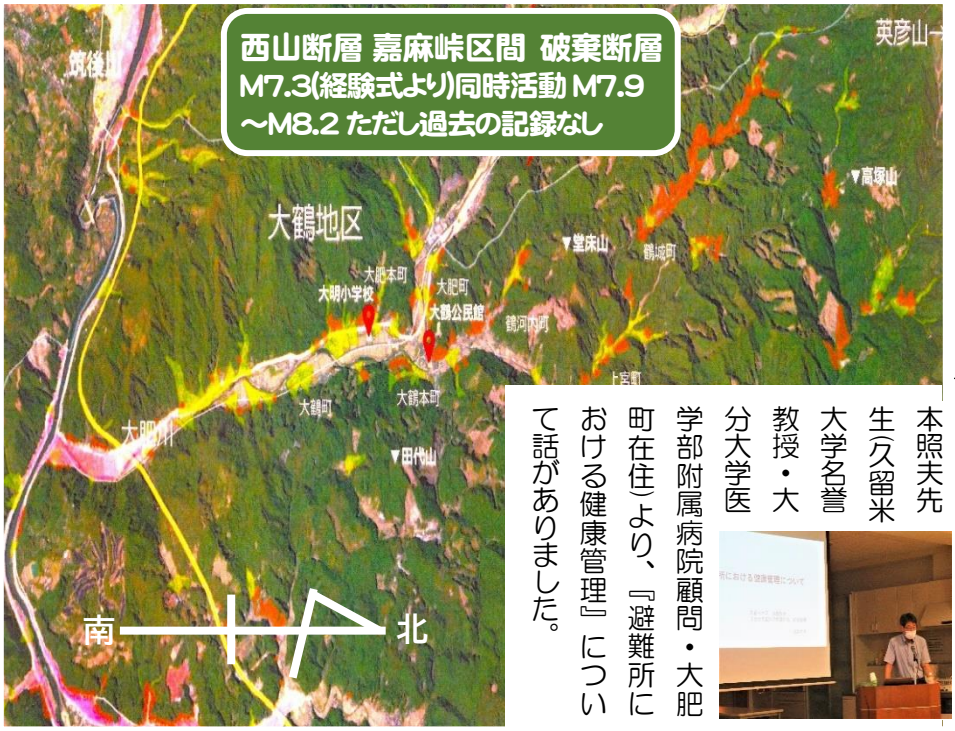

鶴成先生の講演後、坂本照夫先生(久留米大学名誉教授・大分大学医学部附属病院顧問・大肥町在住)より、『避難所における健康管理』について話がありました。

大鶴地区社会福祉協議会からお知らせ

子育てサロン

子どもたちに食に関心を持ってもらい、さらに元気になれるよう「マイおにぎりづくり」を計画しました。今回は、白毫こども園と一緒に活動します。一緒に活動する中でより多くの方々とふれ合い楽しい会になれたと考えています。たくさんの方々の参加お待ちしています。

記

日時　令和5年10月15日(日)
　　午前10時～11時30分
場所　大鶴公民館・集会室
講師　原田京子さん
持参物　三角巾・エプロン

ミニデイサービス

今回は、リズム音楽療法が行われます。歌と笑顔で免疫UPに繋げましょう。皆さんの参加お待ちしております。

記

日時　令和5年9月25日(月)
　　午前10時～12時(正午)
場所　大鶴公民館・集会室
講師　三雲花音さん

みんなを乗せて未来へ 日田彦山線の星「BRTひこぼしライン」2023.8.28、走り出す

8月28日（月）、日田彦山線BRT「ひこぼしライン」が開業しました。

平成29年（2017年）7月の九州北部豪雨により不通となってから6年余り、代行バス運行を経ての開業となりました。

この日、朝8時30分から、大明小中学校玄関前で、開業セレモニーが開催されました。

日田市長や日田駅長、さらに児童・生徒代表の挨拶では、このBRTに対する期待の大きさを感じました。

その後、地域の方も合わせ約200人の参加者全員で、学校前の歩道にてバスの到着と発車を歓迎しました。

BRT開業が新たな復興のスタートとなるように、地域の方の積極的な利用とともに、地域の魅力を発見・体感してもらうために地域外の方もたくさん利用してほしいと思いました。そして、いつまでも愛され続ける「ひこぼしライン」となっていくことを強く願いました。

東峰村 添田町 日田市 へようこそ!
日田彦山線BRT
ひこぼしライン
HIKOBOSHI LINE

男性料理教室 静修そば打ち道場 開催

今年度2回の男性料理教室を8月29日(火)開催しました。

今回は、生うどんを用いた料理に挑戦。麺つゆは出汁を取り作りました。うどんは冷やしぶっかけ風に天ぷらごま酢あえも合わせて作りました。

次回9月28日(木)10時～

静修そば打ち道場は第3講を9月4日(月)に開催しました。

今回も美味しいそばが打ちあがりました。次回10月12日(木)10時30分～

☆ 男性料理教室・そば打ち道場どちらも定員に余裕があります。

興味のある方は公民館(☎28-2846)まで連絡ください。

「里親のこと」何でも聞いてみませんか?

【里親に関する相談】

様々な理由により、実の親と暮らす事が出来ないこどもを家庭に迎え入れる方たちを「里親」といいます。

「里親」に関する様々な疑問。相談員(家庭養護推進員)と話してみませんか?

【相談日】

日　時:令和5年9月27日(水)
午後1時00分～午後4時00分

場　所:大鶴公民館・図書室

【お問合せ】 日田市役所子ども家庭相談室
こども家庭相談係 ☎(0973) 22-8230

ひた生活支援センター 巡回相談のお知らせ

ひた生活支援相談センターでは、様々な理由で生活にお困りの方や、病気などで不安を抱えている方、また、就労などで困っている方の相談会を開催します。

相談は無料で予約は不要です。

期日　令和5年9月20日(水)

場所　大鶴公民館

時間　午前9時30分～午前11時30分

ひた生活支援センター
相談員　江藤
☎(0973)22-5299

マイナンバーカードでマイナポイント 第2弾

令和5年度2月末まで申請したマイナンバーカードを持っている皆様へ！

マイナポイントの申請期間は「令和5年9月末」までです。

【お問合せ】日田市役所市民課
☎(0973)22-8204(平日8:30～17:00)

女性セミナー

大鶴公民館成人学習事業、『女性セミナー第2講』が左記の通り開催されます。

セミナー会員登録していただいている方には郵送で案内しています。

材料費等参加者負担がいらない内容時は、登録されていない方でも当日参加できますのでお気軽に公民館まで連絡ください。

皆さんの参加お願いします。

R5年度第1講から

記

日時：令和5年9月26日(火)
19時00分～20時30分

場所：大鶴公民館 集会室

演題 「相続・遺言・終活について考えよう」

講師 土師（はし） 実千秋（みちあき）さん(公証人)
日田公証役場
（大分地方法務局所属）

グラウンドゴルフ交流会

大鶴公民館主催の『グラウンドゴルフ交流会』を下記日程で開催いたします。（対象６５歳以上の方）皆さんの健康増進・健康づくりに参加して下さい。初心者の方も是非参加してください。

記

日　時 令和５年１０月２５日(水)
午前９時３０分～午前１１時３０分

場　所 大鶴スポーツ広場

駐車場　スポーツ広場又は大鶴公民館駐車場

※詳しくは１０月１日に各家庭にチラシを配布しますのでそちらをご覧いただき参加応募して下さい。**皆さんの参加お願いします。**

令和6年 日田市「20歳のつどい」

日田市では 20 歳になられた方をお祝いする式典、日田市『20 歳のつどい』を下記要綱で実施します。

記

◇期日　令和6年1月7日(日曜日)午前11時
（受付：午前 10 時～）

◇場所　パトリア日田大ホール

◇対象者　平成 15 年(2003 年)4 月 2 日～
平成 16 年(2004 年)4 月 1 日に生まれた方

◎進学・就職で現在市外に在住の方の出席につきましては事前に申し込みが必要です。

詳しくは：日田市社会教育課生涯学習支援係(22-6868)もしくは大鶴公民館(28-2846)まで

令和5年度 寿大学（ことぶきだいがく）

開催いたします。

大鶴公民館令和5年度『寿大学』第2講を左記のとおり開催します。

大鶴地区のお年寄りの皆さんならどなたでも参加できます。お気軽に参加してみませんか？皆さんの楽しく集う場としてください。

お誘いあわせの上ご参加ください。

記

開催日　令和5年10月16日(月)

時間　午前10時00分～11時30分

開催場所　大鶴公民館 集会室

内容：講演会
今回は音楽を通じて楽しく分かりやすい講演となります。

演題：『音楽と人権』
～歌の中にある人権～

講師：安藤（あんどう） 千恵美（ちえみ）さん(五重町在住)
（大分県人権問題講師団）