昔懐かし思い出の写真大募集！

下の写真は昔の「豊後三芳駅」の写真です。坂本孝司さん（下井手町）にご提供いただきました。当時、絵葉書になっていた写真で、「昭和１０年前後ではないか？」とのことでした。駅舎だけでなく、裏の山や川や橋の様子も現在とはずいぶん違いますね。この駅舎を覚えていらっしゃる方はいるでしょうか？

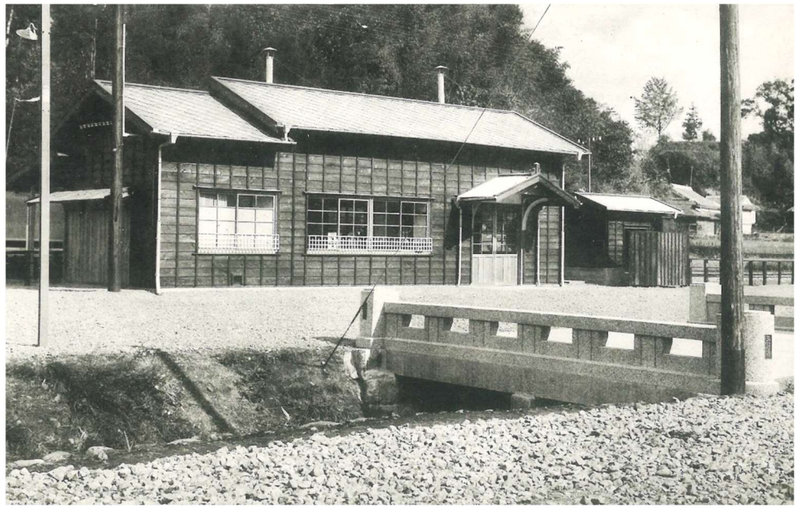

「昔懐かし思い出の写真」を募集しています。変わってしまった風景、昔の祭りや学校行事、農作業、その他、今では見ることが出来ない、懐かしさを感じる写真をお寄せ下さい！　公民館までご持参できない場合は取りに伺います。

また、お預かりした写真はコピーをとらせて頂いた後、**すぐにお返し致します。まずは、お電話を！！**

お問合せは三芳公民館までお気軽に！

三芳公民館　TEL：22-1491 ／ FAX：22-1495

今月の句（三芳“青桐”俳句会）

武内行々子（ぎょうぎょうし） 選

しりもちに大爆笑の田植えかな　梅木眞知子（うめきまちこ）

跨線橋（こせんきょう）伸ばせば鳴らん枇杷（びわ）の鈴　坂本栄男（さかもとさかお）

サングラスごしに演奏ハーモニカ　中野和子（なかのかずこ）

評　しりもちの句　近年は機械ですますので補植をしている時の出来事だろう。親戚、家族が集（つど）って気の置けない者ばかり。田の泥に足をとられ尻餅（しりもち）をついた人も見ていた人も和やかに笑い合っているのが窺（うかが）える。

男の料理教室受講生を募集中です！　詳しくは全戸配布している募集チラシをご覧ください！！

マイナンバーカード出張申請　マイナポイント出張申込サポート　開催のお知らせ

と　き：7月11日（火）　9時～15時

ところ：三芳公民館　研修室

①マイナンバーカードの申請ができます。

新規申請の方には、クオ・カード（500円分）プレゼント！写真撮影は無料です。免許証や保険証等をお持ちください。

マイナポイントカードは、出来上がりまで、約1カ月かかります。

②マイナポイントの申し込みができます。

スマホがなくても大丈夫！

対象者は、令和5年2月末までに申請したマイナンバーカードを持っている方です。市役所職員が公用スマホで、申し込みをお手伝いします。

市役所に持参物等を確認の上、ご来場下さい。

【マイナポイント申し込みに必要なもの】

①マイナンバーカード
②4桁のパスワード
③電子マネーカード（ナナコ、ゆめか　等）
④本人名義の預金通帳

【お問い合わせ先】日田市役所市民課
電話：0973-22-8204（平日8:30～17:00）

★令和5年度「差別をなくす人権標語」募集のお知らせ

大分県教育委員会では、部落差別問題やいじめ問題をはじめとするさまざまな人権問題の解決を図るために、「人権を守り、差別をなくす」ことを内容とした標語を募集しています。

●募集期間：令和5年9月4日（月）まで
●応　募　数：1人1作品。
●募集対象：県内に在住する15歳以上の県民　等
●賞及び賞品
・優秀賞　賞状と図書カード10，000円
・入選　賞状と図書カード1，000円
●応募方法
・ハガキ、封書、ファックスで大分県教育庁人権教育・部落差別解消推進課に送付。
・「スマート申請」で、PC、スマートフォン等から直接申し込みできます。(右の二次元コードから)
●お問い合わせ
大分県教育庁人権教育・部落差別解消推進課
電話：097－506－5555

詳しい募集要項及び応募票は三芳公民館にもございます。

地域の話題等を三芳公民館までお寄せください！公民館だよりやホームページで紹介させて頂きます！！　イラスト著作権 がくげい

三芳公民館だより【回覧】

みよし

三芳公民館のホームページ

2023 7 No.266 令和5年7月1日 発行

発行：日田市三芳公民館　〒877-0311 大分県日田市下井手町989／電話 0973-22-1491　fax 0973-22-1495
メールアドレス：miyoshik@m1.b-net.kcv.jp／ホームページ：http://www.hita-k.org/miyoshi/

玄関のお花とっても喜ばれています！　令和５年度 コスモスっ子教室 スタート！

６月３日（土）、コスモスっ子教室の開講式が行いました！

優勝した刃連町チーム

今年度は21名の子ども達が登録しました。事業の説明等を行った後、毎年恒例の花植え作業。今年は１人が１つのプランターを担当し、マリーゴールドを植えました。

今、どんどん成長して、綺麗な花を咲かせています！来館者にも、とっても喜ばれているんですよ！

花苗は、お家にも１人１本ずつ持ち帰りました。大切に育ててあげて下さいね♪

最後はシャッフルボード体験。カーリングに似たルールのゲームです。即席のチームを作って競いました。けっこう白熱しましたね♪♫

１年間、楽しく学びましょう！！次回は7月15日（土）、三隈川でサップ体験を行う予定です！

～子ども達の感想より♫～

★花（マリーゴールド）植え作業
・みんなで同じものを植えて楽しかった。・マリーゴールドは綺麗だったけど、ダンゴムシがいてイヤだなぁと思った。・家に持って帰ったら、ちゃんと育てようと思いました。黄色とオレンジがきれいだった。・グラデーションの軍手、家で草むしりが出来るので嬉しい。・花がきれい、（お家の方も）喜んでくれると思う。・（お家の人に）見せようと思う。

★（シャッフルボード）
・結構、点が取れてよかった。・力を合わせて１位になることができてうれしかった。・あまり点を取れなかったけど、楽しくたくさん遊べた。次は優勝したい。・３位になった。次にやるときは１位になりたい。・初めてだったけど、上手にできた。・やってたら上手にできるようになった。・コツがつかめてきた。・悔しかったり悲しかったりしたけど、３位になってうれしかった。・負けたけど文句も出なくて楽しかった。・順位は下の方だったけど、楽しくできた。

★その他
・初めてだったけど不安が吹き飛ぶくらい楽しかった。・最高の一日でした。・次はカヌー（サップ）、とても楽しみです。

コスモスっ子教室サポーター募集します！

コスモスっ子教室は、三芳小学校４～６年生を対象とした三芳公民館の青少年活動（通年講座）で、今年度はこの後、以下の活動を計画しています。（予定は変更する場合があります。）

７月　サップ体験（三隈川）
８月　夏合宿（事前研修・合宿(佐賀県・波戸岬)）
９月　夏合宿 事後研修（萩尾公園）
１０月　市外の施設見学（バス研修）
１２月　しめ縄づくり
１月　スキー体験（九重森林公園スキー場）
３月　閉講式・ものづくり体験

三芳公民館では、「コスモスっ子教室」の子ども達の見守りや声かけをして下さる**ボランティアサポーター（支援者）を募集**します。都合のつく時に、できる範囲で行って頂ければ結構です。

『ムリをせず、できるときに、できるしこ！』

三芳公民館まで気軽にお問合せ下さい♫

《大分県差別をなくす人権標語》盛れても　映えても　見てほしいのは　私の心

親父の料理は家族を笑顔にする!

成人セミナー第１講 元ポリ口演家スギちゃん登場！

６月21日（水）、成人セミナーがスタートしました！
（三芳地区の成人対象）
令和５年度は、講演会やバスを利用した研修など、年間８回の講座を計画しています。
１回目となるこの日は、日田市上津江町出身の「元ポリ（ポリス）口演家・スギちゃん（井上杉夫先生）」の講演会。「親父の料理は家族を笑顔にする」と題してお話頂きました。
内容は夫婦、人間関係や子育てなど多岐にわたり、笑いの中にも考えさせられる、とても楽しいご講演でした。

まちの話題

健闘を称えて！おめでとうございます！

市民体育大会　自転車競技 優勝（４連覇）！

令和５年度の市民体育大会の自転車競技が５月１４日（日）、大山町の田来原公園にて開催され、三芳地区が見事優勝しました！なんと、今回で４連覇だそうです！！
おめでとうございます！

お子さんと一緒に気軽に出かける♪

子育てサロン『ぐぅ・ちょき・ぱぁ』

６月９日（金）、子育てサロン「ぐぅちょきぱぁ」の令和５年度の開講式が行われました。（主催：三芳地区社会福祉協議会）歌を歌ったり、紙芝居があったり…お誕生会もしましたヨ(^^♪

最後はおやつタイム。三芳社協食育部の皆さんが朝から腕によりをかけておいしい手作りおやつを作ります！今回はおいし～い♪どら焼きです！

おやつに舌鼓を打ちながら、子育てに奮闘する保護者どうし、不安や悩み、喜びや楽しさを気軽におしゃべりすることができたのではないでしょうか（^^♪

子育てサロン「ぐぅ・ちょき・ぱぁ」は、三芳地区在住の未就学児及び保護者の方を対象に、**随時募集しています。参加費無料！** 次回は７月１４日（金）。お申込み、お問い合わせは三芳公民館までお気軽に！

子育て応援講座「ママ・ヨガ」開催します！

リフレッシュして、体と心を軽～くしませんか？
日時：８月１０日（木）１０時３０分～
会場：三芳公民館　集会室
対象：未就学児の保護者（託児あり）
講師：櫻木 恭子 先生
詳しくは次回の子育てサロン（7/14）や公民館だより（8/1 発行）でお知らせいたします。お問い合わせは三芳公民館まで！

三芳公民館　自主学習教室

【午前の部】
・編物教室　第1～3月曜
・三芳コーラス　第1～3月曜
・水墨画　第2・4水曜
・フォークダンス桜　第2～4水曜
・習字昼教室　第2・4木曜
・みやび会（大正琴）第1・3木曜
・健康マージャン教室　毎週金曜
【午後の部】
・フォークダンス(月)　第2～4月曜
・子ども習字・硬筆　第1～3月曜
・シニアヨガ　第1～3火曜
・子どもそろばん　毎週水曜
・カラオケ昼教室　第2・4木曜
・豊和会(金曜舞踊)　第1～3金曜
・太極拳　毎週土曜日
・三芳「青桐」俳句会　第4土曜
・囲碁　毎週日曜
【夜の部】
・月曜子ども舞踊教室　毎週月曜
・カラオケ夜教室　第2・4火曜
・木曜舞踊教室　第2～4木曜
・剣舞教室　毎週金曜

年度途中から入会できる教室もあります。興味のある教室がありましたら、三芳公民館まで気軽にお問合せ下さい。
まずは見学からどうぞ♪

三芳の話題はホームページから！　1面上部の二次元コードもご活用下さい！

いつまでも、友達だよ！

三芳小学校でベロニカさん、カリナさん(ウクライナ)の送別会

令和４年３月にウクライナから日本にやって来て、三芳小学校で共に学んできたベロニカさんとカリナさんが帰国することとなり、６月１２日(月)、お世話になった地域の方々も招かれて、送別会が行われました。
１年３カ月の間、子ども達はお互いに忘れられない貴重な時間を過ごしたのではないでしょうか。
ベロニカさん、カリナさんとそのご家族が、今後平和に、幸せに暮らしていけることを心から願います。
再び出会えることを夢見て…。『元気でね！』

６年間お疲れ様でした！

福祉委員６年　梅山伊津子さんに感謝状！

日高町の福祉委員を３期６年務められた梅山伊津子さんに、日田市社会福祉協議会より感謝状が贈られました。
福祉委員は、地域住民の身近な場所で、民生・児童委員等と連携・協力しながら、地域福祉の課題解決に取り組む地域ボラボランティアです。
６年間、日高町の福祉活動に尽力されてきた梅山さんに心より敬意を表します。お疲れ様でした！

自主学習教室のススメ♪

三芳公民館で行われている自主学習教室をご紹介♪今月はフォークダンスです！三芳公民館のフォークダンスは、「フォークダンス月(つき)」【写真上】(月曜午後１時 20 分～)と、「フォークダンスさくら」(水曜午前 10 時～)【写真下】の２教室あり、どちらも月に３回開催しています。

健康増進！リズムに乗って体を動かせば、心も体もスッキリ、リフレッシュ！おしゃべりして、笑顔の絶えない教室です(^^♪　老若男女、どなたでも大歓迎！**一緒に楽しく踊りませんか？**

７ 月 の 行 事 予 定

1日(土)	かんたんスマホ講座①
2日(日)	かんたんスマホ講座②
3日(月)	ステップ教室
7日(金)	久津媛クラブ①/開講式・防犯講座
9日(日)	日田市長選・三芳公民館は投票所です
14日(金)	子育てサロン(主催：三芳社協)
15日(土)	コスモスっ子教室②/サップ体験
16日(日)	かんたんスマホ講座③
17日(月)	かんたんスマホ講座④
19日(水)	成人セミナー②/淡窓と咸宜園のお話
21日(金)	すずめの学校
24日(月)	夏休み子ども料理教室①
24日(月)	ステップ教室
25日(火)	男の料理教室①

現在までにわかっている公民館関係等の行事予定です。変更になる場合があります。また、事前登録が必要な行事や、参加者に制限のある行事もあります。ご了承下さい。

三芳地区自治会別人口・世帯（R5/5/31現在）／高齢化率（R5/3/31・年1回）※右の数値は前回集計(R5/4/30)からの増減(高齢化率はR4/3/31)

		刃連		下井手		三芳小渕		大部		桃山		小ケ瀬		日高		神楽		求		古金		合計		日田市	
人口	男	778	-7	338	-1	263	-2	100	-1	141	-1	75	0	301	-3	129	0	79	0	227	0	2431	-15	29212	-33
	女	893	-1	377	4	273	1	106	-1	205	0	66	-1	348	-3	170	2	97	0	237	0	2772	1	32196	-24
	計	1671	-8	715	3	536	-1	206	-2	346	-1	141	-1	649	-6	299	2	176	0	464	0	5203	-14	61408	-57
世帯		721	-5	294	1	230	0	100	-1	188	0	66	0	278	-3	147	2	71	0	188	0	2283	-6	27542	6
高齢化率(%)		32.04	0.15	28.87	0.2	36.92	0.72	36.36	-0.21	37.46	1.99	52.82	1.45	39.24	-0.79	54.36	-0.42	37.57	0	33.19	0.97	35.68	0.21	36.41	0.33

「公民館だより」は三芳公民館の玄関や日田市複合文化施設「アオーゼ」にも置いています。ご自由にどうぞ♪